夕刊　臺灣日日新報　六月九日

荒鷲汜水を痛爆

【上海九日發同盟】八日洛陽よりの來電に依れば我が陸軍航空部隊は六日黄河南岸の汜水を空襲、痛烈なる爆撃を行つた

寢言にも"急降下だ"
壯烈な自爆　岩村中尉の敢鬪

「死生觀について」

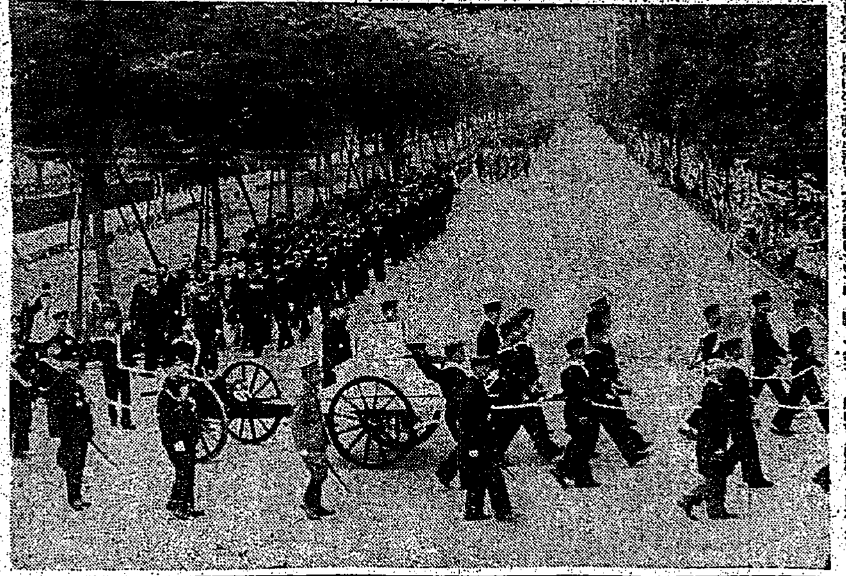
山本元帥國葬　葬列日比谷葬場へ（麹町區內幸町にて）

海運戰爭の現段階
……小林高記……

獨の潜艦攻擊戰

米英船腹の現況

擊沈數と米英

大戰完勝への途

內閣顧問に松本氏
五大產業代表顏觸揃ふ

松本健次郎

荒鷲ルッセル島襲ふ
米機七擊墜を米側發表

ミウス河赤軍を殲滅
獨逸軍壯烈な白兵戰

赤軍廿五箇師剿滅
獨軍クバンの大殲滅戰

新攻勢の足場
クバン殲滅戰の意義

ゴリキー爆擊
ソ聯側發表

ソ聯の戰車工業　致命的打擊
獨機のゴ市猛爆

地中海の戰機熟す

湖北戰線　軍旗を捧持して獅子口山（漁洋關東方二十五粁）の峻險を征く皇軍

上陸英軍を全滅す
地中海の孤島、伊軍奮戰

強權でも抑壓し得ず
米國炭礦罷業の內幕

損害三萬七千名
英軍北阿に於て

ケリビア米基地奇襲の戰果

チャーチル歸還報告
具體的言明避く

中立國の動向

中立政策を堅持
土大統領強調す

米空軍を獨立

米機北部佛印を空襲
損害極めて僅少

伊軍司令部發表

人事

ラウレル氏略歷

比島內務部長官の遭難に首相見舞電

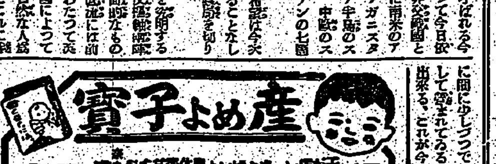

淺井園

丸形　萬能計算器

技能者必携
服部時計店

猛訓練に燃えさかる　ビルマ建國の熱意
少年訓練所生活を觀る

【ラングーン特電】「國民學校は明日の祖國を背負ふ少國民を鍛へる所だ……」

「ハイ、ニーオーマイシン（はい、よくわかりました）」……

少年訓練所は十四歳から十八歳までの少年を集め、この中にはタキン・ヌ、タキン・トン・ウ等の子弟も入所してゐる……

鮮やか日本語勉強

生徒は何れも二十人に一人といふ割で選ばれた……

先生「この前牛と馬のことを勉強しましたね……」

生徒「ハイ、馬の足は割れてゐます」……

殺方に塗る仇　敵撃滅の鬪志

寫眞＝ビルマ次代の國防を擔ふ輝かしい少年訓練所生徒（上）食事もつ間鍛錬にはげむ生徒（下）

飯より好きな體操と教練

戰ふ日婦、結成滿一年
あす嚴かな記念式
國策必成の誓ひも固く

午前中に時局講演會
午後將兵慰安映畫會

大日本婦人會臺灣本部では十日結成一周年記念日を迎へるに……

婦人は標準服で
まづ帝都で展覽會

【東京電】婦人は一人殘らず標準服で……

故元帥の郷土　慰靈祭盛儀

"素人だ、粉骨勵む"
鈴木經濟警察課長着任談

"好成績"の報殺到
產業人の生產倍加運動

山本元帥に續く

【東京電】「山本元帥に續け」と大日本産業報國會では……

北白川宮家に伺候お禮言上
西村文教局長

【東京電話】西村文教局長は八日午前十一時三十分北白川宮家に伺候……

十九日拔穗祭
豐かに稔るバヌン社の獻穀田

十三日、武の祭典
全臺灣中等學校柔劍道大會

空の防人へ
南方第一線勇士も寄金

引上げ、寢業は法度
劍、柔道も實戰の構へ

"輸送戰士に燃ゆる感謝を"
廿三日盛り澤山の行事

みんなうたへ民謠運動展開
恒例の土曜音樂會
十二日から新公園で開く

タンケイ社で慰問
梁井知事バヌン社に向ふ

悪徳家主狩り

防諜紙芝居の入選作決る

來月廿日から乙種醫師試驗

集團結婚の奬勵
皇奉高雄市支會委員會に建設的意見

防空へ、幹部を訓練

皇奉總務部長主事打合會

あす松山地區青年團幹部聯合常會

行軍に心身鍛錬

基隆炭礦總會

臺灣醫師研究會の總會

臺灣明善會十二日臣安會

健康歯を表彰

珠算競技大會　盛況豫想さる

特殊燈火管制に關し講習會

生活改善へ　十日皇奉基隆市支會委員會

今夜の放送番組

明朝の番組

後三國志
（出師の巻）
吉川英治作　矢野橋村畫

(118)

中原を指して（五）

安產のために　ワダカルシューム錠

臺灣日日新報
本日夕刊共六頁

ルッセル島強襲
敵機四十九を撃墜す

【東京發至急報】大本營發表（九日十七時）帝國海軍航空部隊は六月七日戰闘機の大編隊を以てルッセル島上空に進撃、敵機群と激烈なる空中戰を交へ、其四十九機を撃墜せり、我が方未歸還六機

【ブエノスアイレス八日發同盟】ワシントン來電＝米國海軍省は八日公報をもつて次の通り發表した
六月七日戰闘有力な日本航空部隊はルッセル島の米軍陣地に來襲し米軍戰闘機隊と空中戰を交へたが右戰闘において米軍は七機を喪失した

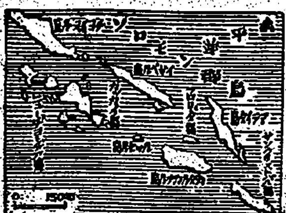

猛然、敵基地へ斬込み

【東京電】去る五日ショートランド島に來襲した敵爆撃機を迎撃、内二十機撃墜の赫々たる戰果を擧げ西南太平洋空の第一線を歡乎とし…

久邇宮朝融王殿下
東京陸軍少年飛行兵學校御成

【東京電】畏くも久邇宮朝融王殿下には…

東京

中央

投擲

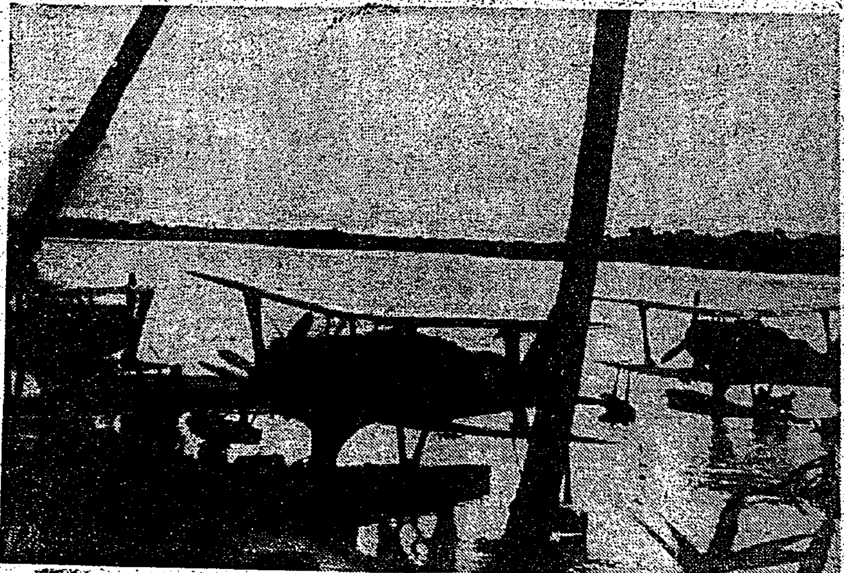

海鷲〇〇基地の夕暮（海軍省許可濟第一〇一號）

偉大なる通信部隊魂
寡兵克く敵を撃退
十九勇士に輝く賞詞

【山西〇〇四日八日發同盟】…

賞詞

陽明堡〇〇保線所
寺島兵長以下十九名

昭和十八年六月八日

部隊長

山本元帥、玉碎の勇士に續け
米英撃滅國民大會
一億鐵火の氣勢を揚ぐ

南溟

宣言

宣言

一切を君國に捧げ必死敢闘完勝へ

岡田議長演説要旨

東洋

我が爆撃に濛煙を吐く米空母
—近着の米誌より
〇〇洋上にて（海軍省許可濟第一〇一號）

覺悟

建甌飛行場を爆碎
爆撃機で熾烈な決戰
壯烈な自爆岩村中尉

【〇〇基地九日發同盟】…

海軍志願制完璧へ
けふ兵事防空課長會議

一億の總力を結集
戰力増强に邁進
下村宏氏演説要旨

當初

今次

勞力

世界

邁進

東京都制
七月一日から實施
樞府本會議で原案可決

樞府本會議

都議會議員選擧期
十月下旬か十一月上旬

育英制度準備協議會設置

高澤勅任技師退官

パンテラリア島を反樞軸軍砲爆撃

重慶援助に全力
米艦隊司令長官演説

人事

けふの官報

癌の病に
〝癌要方〟を

マルタ ランプ
長壽命・明領・節電
東京芝浦電氣株式會社

臺灣の獨學青少年諸君へ……
自宅で習へる
中學講義錄
一年三ヶ月で中學全科卒業
見本無代進呈
東京市牛込區…東京專修學校

社説

地中海を繞つて戰機動く

歐洲上陸は結局不可能か

戰略物資の増强へ

企業整備の强力推進

南十字星の輝くニューギニヤ戰線に不眠不休で活躍してゐる通信隊がある、…

決戰下の木船建造（上）

"國家至上命令"

本島の進行狀況は如何

特殊事情

國家管理

造船資材

本島、負荷の絶對的使命

食糧增强への協力

注目さる"劃期的轉換方途"

信組の高金利調整

國債消化に協力せしむ

不耕作地 休閑地 總動員

雜穀增産計畫進捗

決戰へ心構へと身構へ

賞與國債支給運動

今期ㇵ給を控へて大展開

積極的に 民行造林 竹東郡乘出す

臺北空港に旅館

十一月までに實現 關係者協議

臺灣製條會社創立總會

灌漑に創意工夫を

臺南州・用水觀念を是正

多大の示唆を與ふ

「企業整備」懇談會第一日

臺北州醤油工業會社

新機構下に發足す

指定工場

市況（九日）

東京短期後場

東京長期後場

東京短期日歩

鐵管に優る　ゼニス⑳パイプ　水道管　排水管　工場用送水管　通水管　一般下水管　台湾ゼニスパイプ株式會社

朝倉書店刊　近日刊行　有機化學 增補版　農藥分析法　食物と榮養　各小賣店に御申込下さい

肺結核に　ダイアジン（？）　發賣元 明治製菓

特許の方法により製せる本邦唯一の新エステル型女性ホルモン劑にして、作用持續的なれば効果優秀なり。又見るべき副作用なし。
月經障害　更年期障害　乳汁不足
エストロゲン型 女性ホルモン　オイベスチン錠　武田發賣元

お願ひです、時節柄、節約して、大切にお使ひ下さい。　パピリオ

ちよつとの傷も　手當が大切　ながびくと面倒です　オゾで早く治しませう　オゾ

單なる頭痛藥と異なる　ハセロール　腦溢血・狭心症 心臓麻痺の豫防　劇烈なる頭痛を、速かに鎭痛輕快せしめると共に腦血管の病的緊張と痙攣を解き、血行障碍を除き、過高血壓を温和に生理的自然位に低下せしめ腦溢血・狭心症・心臓麻痺の危險發作を未然に防止する　塩野義商店

炎と燃ゆる決意もて 撃たむ哉！仇敵米英
十二日盛大に島民大會

中央の米英撃滅大會に呼應し、島都臺北では皇民奉公會主催となつて十二日午後四時から市公會堂大集會場に次の次第で盛大なる國民大會を開き、決戰下六百五十萬島民の火の如き烈々たる決意を固めしむるための宣言決議を議決、發表する筈である、なほ右大會の模樣はラジオを通じて全島に中繼放送されるほか同大會終了後に特別講演が行はれる

開會の辭、宮城遙拜、皇大神宮遙拜、國歌奉唱、大詔奉讀、祈念、挨拶、國長推擧、感想發表演說（市奉壯分團長幸振）市臺灣辯護士會長 吉江潤國）宣言決議、聖壽萬歲、閉會

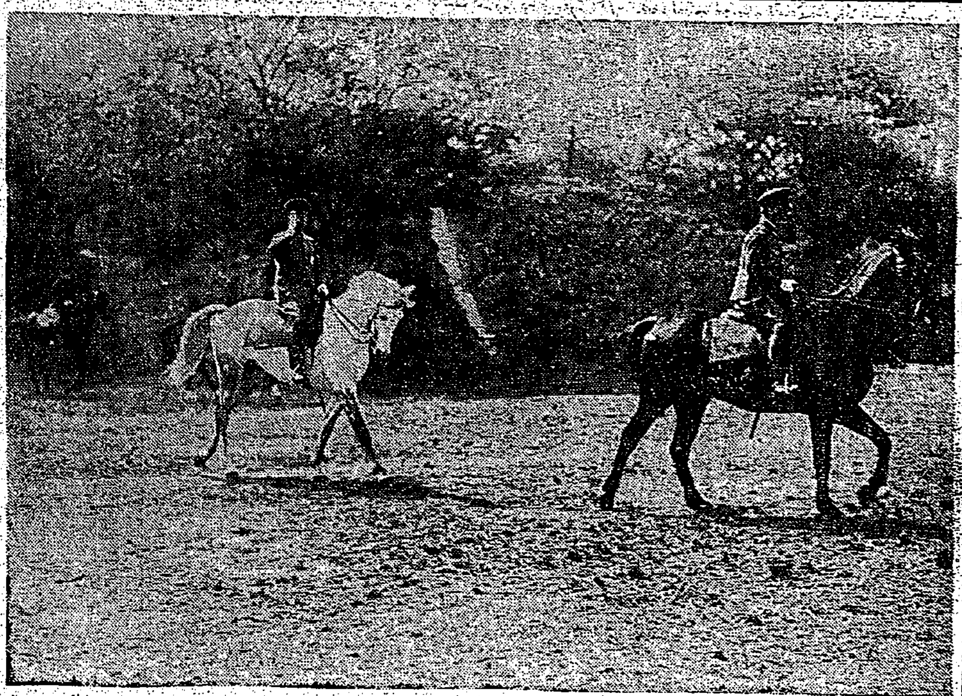

畏し天皇陛下 馬術場に親臨あらせらる（宮內省貸下）

結ぶ仁術隣組
決戰下、醫道翼賛へ驀ら

東久邇宮妃殿下 福島縣下を御巡覽
乙女の軍馬鍛錬に御感

相像以上だ
ボルネオ方面文化建設
岡田海軍司政長官語る

戰ふ氣持で働け
藤村知事 陣頭に「山本魂」說く

お孃さん部隊 衆議院に奉仕

國語知らぬは恥辱 常用へ驀進だ
十四日から強調週間開く

實施事項

臺東に勤報訓練所
米穀の増産へ まづ二百二十甲歩を開田

燦たり勤勞章

綺堂賞制定

スパイは蠢動してゐるぞ
市民よ・ここでも米英撃滅戰だ

梘上飾る馥郁の花 住民は皆"精勤者"だ
―ニューギニヤ燕便り―

司政官から同僚へ

民 空 美 想 跳 眞

タイピストから友へ

農場主から妻へ

蘭陽の關係者集め
方委事業研究會ひらく

戰ふ道家族へ

海ゆかば
試寫會好評

玉里街で獻金の街頭募集

山田長政の記念碑を建設

臺北州高等警察課 所管事務連絡會議

漢方 中山胃腸藥
勝ちぬく爲には健康を！
主治效能 胃痙攣・胃潰瘍・腸潰瘍・胃酸過多症・胃腸カタル・胃下垂・胃擴張・消化不良
試藥說明書進呈
中山研究所

日の丸印カーボン紙

平公ベルト
中部總發賣元 岩田商店調帶部

デルモライツ

第四拾四期決算公告
第十六回決算公告 大和興業株式會社
第九回決算公告 東邦金屬製錬株式會社

今日の映畫
大世界 台灣劇 新世界 芳乃館 芳明館 萬華劇場 大平館 第三世界 基隆世界 旭劇場 大和劇場 羅東座 基隆劇場 中央劇場
東寶國際館
台北州合同興行會社

講習生募集 男女事務員養成講習會 臺北事務員養成講習所

萬媒

洋裁 監視 外務 男女 內勤 香港 マニラ 昭南 ビルマ 海南 事務 教授 電氣 貸室 家交 尋鳥 住宅 產婆 寫眞 中古カメラ 擴聲器
ラジオ 喘息 梅肉エキス 引越 陸上 京染 玄米 子供 冷藏 刀劍 ミシン 發煙

父林祖謙儀豫テ病氣ノ爲自宅醫療中ノ處藥石效無ク六月八日午後四時逝去候ニ付キ生前ノ御厚誼ヲ深謝シ此段謹告仕候
男 林英華 英明
親族 友人 一同

當社專務取締役林祖謙殿豫而病氣療養中ノ處藥石效無ク六月八日午後四時自宅ニ於テ逝去致候條此段謹告仕候
株式會社 新益商行

妻許林氏葉儀豫テ病氣療養中ノ處五月十七日永眠仕候間此段各位ニ謹告仕候
親族 友人 一同

會葬御禮 早乙女由松

父茂太郎儀病氣療養中ノ處藥石效無ク九日午前十一時三十分死去致候間此段謹告仕候
大平晴一
今村榮助 渡邊則家 兒玉太郎 鈴木武雄 藤田倶治郎

臺灣兒 松岡鑑三軍曹 (下)
大詔拜して・米英擊滅
勇躍出征決戰の大空へ

【昭和】十六年十二月八日大東亞戰爭が勃發した、皇國民一億が一齊に奮起したのだ、戰果が次々と國內に報ぜられた、國民は感激の渦に捲きこまれた

その年の暮も迫つた十二月二十三日姉の美絲が、父親の代理として○○に鑑三を訪ねた

「姉さん」

「ああ」

知ら五間に傍に立つてゐた弟の鑑三を見上げる美絲の目には兵長の襟章をつけた弟の姿が眩しかつた

「姉さん！いよいよ行くことになりました」

「……」

「姉さんはびつくりしてゐますね」

「いいえ、ただあなたがあまり立派な兵隊さんになつたので…」

「姉さん日本は今無謀な米英を叩き伏す戰爭を始めたのです…」鑑三がそこまでいつて息を止めた、鑑三の直立不動した姿勢に眼がきらめいてゐた

「姉さん、あなたの弟である松岡鑑三は陛下の御召をうけて戰爭にいくことになりました、日本國民としてこんな名譽なことはありません、姉さん歸つたらお父さん始めみんなに傳へて下さい、鑑三はいつて參ります、敵をやつつけて來ます」

うれしいのか悲しいのか美絲は胸の底から涙がおしあげて來た、餘りにも美しい鑑三の心が美絲を泣かしたのだ

「姉さん、歸つたらこれをお父さんに渡して下さい、そして公報があつたときこれを開いて下さい、鑑三は行きます、姉さんこれでお別れします！」

【鑑三】は笑子の話をするとそのまま話を逸してすたすたと行つてしまうた、[…]見送つた美絲の姿がもう向ふへ小さくなつてゐた、その上には兩國の若い〃空が擴がつてゐたハツとして渡された封書に目を落した

松岡鑑四郎殿

鑑三 書

と墨痕々と太い文字だつた、美絲にはそれが何か悲しいものの様に思はれた

× × ×

[…]

「松岡さん」

街長が身體を正し、改まつた口調で口をきつた

「松岡さん……鑑三さんが……」

「鑑三が？……何うかしたのでせうか」

一瞬鑑四郎の顏面がピクリと顫いた、街長の話付が嚴しく、口調が重々しかつたからだ

「鑑三さんが名譽の戰死をとげられました」[…]

四月十五日[…]

【手に】は封書を持つてゐる、かの日姉の美絲に手渡した鑑三の遺書である

「鑑三の遺書を開くときが來ました」

鑑四郎が靜かに言つた、封筒を開くとその手がかすかに震へてゐた、[…]

[…]

輝く總督賞は誰に！
第二回米多收競作會

[…]

硬貨回收優良部落を表彰

[…]

期待さる臺南藝能奉公團
十七日盛大に結成式擧行

[…]

赤誠の獻金美談

[…]

臺南で御下賜品傳達式

[…]

故丸尾兵曹遺骨無言の凱旋

[…]

元帥の偉烈を繼がむ
彰化市で生産增强激勵

[…]

けふバヌンにて招魂祭

[…]

空襲必至！用意はよいか
臺中市教育當局要望

[…]

擧州國語で奉公
始政記念日を中心に高雄で運動展開

[…]

日本美術協會入選者
張國珍氏總裁宮賞

[…]

空の防人へ大詔奉戴日を期し寄金

[…]

北斗郡飲食店組合が赤誠

[…]

どう處置するか
大型燒夷彈防火講習

[…]

東石郡も保甲役員を官選

[…]

空閑地はもうないか
嘉義で一坪園藝のすすめ

[…]

嘉義商奉團の赤誠
建艦獻金に四千六百圓

[…]

高雄市奉壯が坐禪で心身鍛錬

[…]

熱烈、香港より空の防人へ

[…]

陸軍少年兵に熱烈
新竹市でまた七名志願

[…]

豐榮國民校のよい子供獻金

[…]

擧州貯蓄達成へ
臺南各地で貯蓄懇談會

[…]

奉公班國語塾の觀察推進
臺中の國語常用週間

[…]

拂拭せよ勞働輕視の弊
生活指導所統計に現る

[…]

宜蘭市で海軍へ初志願

[…]

新竹で警防團幹部講習會

[…]

赤誠の慰問
屏東陸軍病院に

[…]

馬公國語常用推進座談會

[…]

高砂族錬成に萬全
臺東廳に勤行報國青少年隊

[…]

物資配給委員會けふ協議
臺中市物資配給の公平期す

[…]

二十年無報酬奉仕の篤行者

[…]

新竹州下野球大會番組決る

[…]

羅東街 / 淡水街

[…]

赤誠の獻金
海軍武官府(國防獻金)

[…]

新竹市

[…]

ラヂオ

第一放送 […]

第二放送 […]

ライオン歯磨 香氣を傷めぬ 粒子、細かさ均等さ 爽快な香味芳烈 歯の汚れのとれ工合

胃腸カタル 胃酸過多、異常醱酵に獨特の吸著療法が頗る好評 ビオフサモト

東京寫眞學校 化學應用 金儲家庭工業 五百餘種 製造化學通信學校

子寶こそ最後の戰力 母子ともに強く美しくほがらかにして勝ち戰 婦人科聖藥 命の母 婦人科問答 笹岡省三藥房

六〇六號と水銀劑

コロイゲン錠

賣藥卸 深田順弘堂

ヒボイラー 工場・鑛山・兵舍・寄宿舍 病院等の大小浴場・洗面所・湯沸所 巴商會

常会の唄 東寶映画 更生 新世界館

心臓強化に 救心 朝夕一粒・特種強精動物ホルモン藥